ASPRONA BIERZO

Plena inclusión Castilla y León

Memoria 2019

MEMORIA DE ACTIVIDADES 2019

ÍNDICE

1 El balance del 2019 Pág. 4

2 ¿Quiénes somos? Pág. 5-6

3 ¿Cómo nos organizamos? Pág. 7-8

4 ¿Qué hacemos? Pág. 9-10

5 Asprona Bierzo en cifras Pág. 12

6 Apoyos prestados en 2019 Pág. 13

7 Familias Pág. 14

8 Formación y empleo Pág. 15-16

9 Ocio y deporte Pág. 17-18

MEMORIA DE ACTIVIDADES 2019

ÍNDICE

10 Ateción Temprana Pág. 19

11 Centro de día Pág. 20-22

12 Residencia y vivienda Pág. 24-26

13 Recursos Humanos Pág. 27

14 Nuestros proyectos Pág. 28

15 Datos económicos Pág. 29

16 Un año en imágenes Pág. 30-31

01 EL BALANCE DEL 2019

Mensaje del presidente de Asprona Bierzo, Antonio Lorenzo Fontaiña

"Gracias a todos los que comparten nuestra visión de un mundo más inclusivo"

Alguien escribió una vez: "Esfuérzate un poco cada día, pues quien siembra hoy, recogerá sus frutos mañana". Y así estamos trabajando en Asprona Bierzo en los últimos tiempos, avanzando poco a poco, pero sin pararnos nunca. Ahora, volviendo la vista a lo que fue el año 2019, vemos lo que hemos sembrado y la importancia que estos hitos tendrán para el futuro de nuestra asociación:

- 4 nuevas viviendas tuteladas .
- Ampliación del número de plazas en servicios residenciales y de día .
- Nuevo servicio de ocio y vacaciones .
- Apertura de una nueva cocina en la residencia y centro de día de Compostilla .
- Reorganización del Centro Especial de Empleo (CEE).

Seguimos avanzando en el diseño de una nueva cartera de servicios que de respuesta a las demandas reales de nuestras personas con discapacidad y sus familias, de su plan de vida, e implementando servicios allí donde residen. Fruto de ello esperamos a lo largo del próximo año ver cómo en nuestra comarca Asprona Bierzo presta servicios también en el entorno rural y en distintos barrios de Ponferrada, en un modelo más familiar e integral.

Gracias a la implicación de las familias, trabajadores, voluntarios, atendidos y a todos los que comparten nuestra visión de un mundo más inclusivo y normalizado .

02 ¿QUIÉNES SOMOS?

A través de nuestra historia, nuestra misión, nuestra visión y nuestros valores

El origen de Asprona Bierzo está en el movimiento asociativo impulsado por las familias de personas con discapacidad intelectual hace más de 50 años, en 1967. Nuestros primeros pasos los dimos de la mano de Asprona León y, a partir del 2 de abril de 1993, comenzamos ya a caminar de manera autónoma como entidad sin ánimo de lucro.

Nuestro principal objetivo sigue siendo el mismo: dar respuesta a las necesidades de las personas con discapacidad intelectual y del desarrollo, buscando siempre conseguir las mayores cota de calidad para nuestros usuarios y residentes. Queremos la igualdad de oportunidades para todas las personas, la integración y la plena inclusión.

- Tenemos la Declaración de Entidad de Utilidad Pública desde el 30 de julio de 1998.
- Hemos sido galardonados con la Cruz de Oro de la Orden Civil de la Solidaridad, entregada por la Reina Doña Sofía el 10 de marzo de 2009
- Somos miembros de la confederación nacional Plena Inclusión España y la federación regional Plena Inclusión Castilla y León.

MISIÓN

Nuestra misión es contribuir, desde un compromiso ético, con apoyos y oportunidades, a que cada persona con discapacidad intelectual o del desarrollo y su familia puedan desarrollar con calidad su proyecto de vida. También promover su inclusión como ciudadanos de pleno derecho en una sociedad justa y solidaria.

VISIÓN

Compartimos la visión de ser una organización:
- Referente social en servicios y fomento de empleo para personas con discapacidad Intelectual.
- Facilitadora del desarrollo de las personas para que logren sus metas personales.
- Impulsora de su plena ciudadanía y de su familia.
- Generadora de cambio social.

VALORES

Nuestra actividad en los diferentes servicios y centros se sustenta en ocho valores básicos, coherentes con nuestra misión.

- Transparencia
- Participación activa
- Inclusión
- Calidez
- Trabajo en equipo
- Proyecto compartido
- Respeto
- Con Calidad

03 ¿CÓMO NOS ORGANIZAMOS?

Nuestra estructura orgánica y nuestros procesos de funcionamiento

En Asprona Bierzo, los socios tienen voz a través de la Asamblea General que designa a los miembros de su Junta Directiva. Sus acuerdos y decisiones son puestas en práctica por el director general y su equipo de dirección.

Asamblea General

Órgano supremo de gobierno de Asprona Bierzo que determina las líneas generales de actuación, conforme a la voluntas y acuerdo de los socios.

227 socios

Junta Directiva

Está formada por los miembros elegidos democráticamente en la asamblea de socios. Le corresponde el gobierno y administración.

7 miembros

Comisión Permanente

Delegada por la Junta Directiva para el permanente gobierno y administración, además de la toma de decisiones inaplazables o urgentes

4 miembros

Órganos técnicos

Su función es ejecutar directrices y acuerdos de los órganos de gobierno, así como el asesoramiento, orientación y diseño de planes estratégicos.

Director y equipo

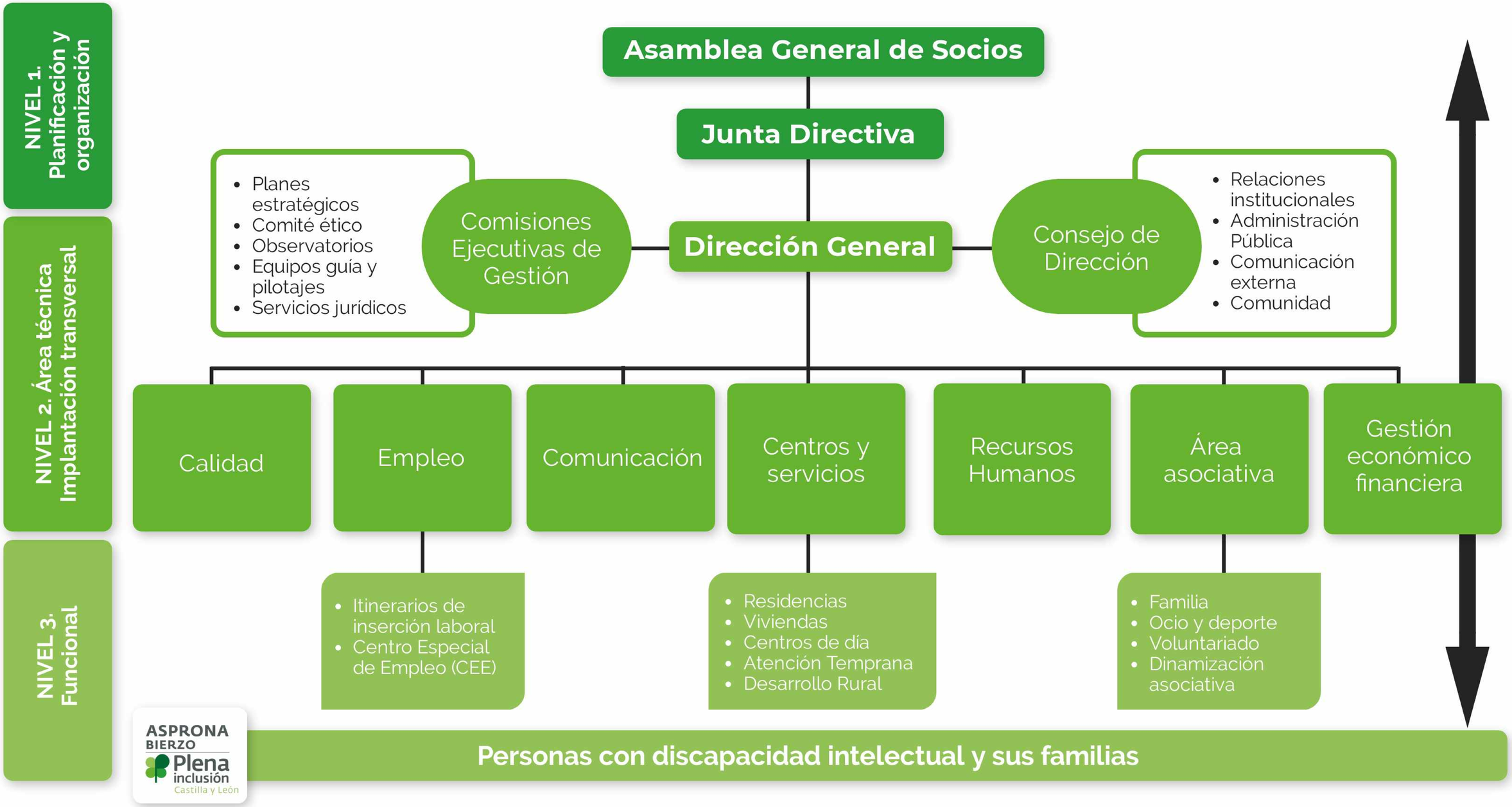
NIVEL 1. Planificación y organización
NIVEL 2. Área técnica Implantación transversal
NIVEL 3. Funcional
Asamblea General de Socios
Junta Directiva
Dirección General
Comisiones Ejecutivas de Gestión
• Planes estratégicos
• Comité ético
• Observatorios
• Equipos guía y pilotajes
• Servicios jurídicos
Consejo de Dirección
• Relaciones institucionales
• Administración Pública
• Comunicación externa
• Comunidad
Calidad
Empleo
Comunicación
Centros y servicios
Recursos Humanos
Área asociativa
Gestión económico financiera
• Itinerarios de inserción laboral
• Centro Especial de Empleo (CEE)
• Residencias
• Viviendas
• Centros de día
• Atención Temprana
• Desarrollo Rural
• Familia
• Ocio y deporte
• Voluntariado
• Dinamización asociativa
ASPRONA BIERZO
Plena inclusión Castilla y León
Personas con discapacidad intelectual y sus familias

04 ¿QUÉ HACEMOS?

Gestionamos centros y servicios para las personas con discapacidad intelectual

CENTROS

En Asprona Bierzo ofrecemos nuestra atención y servicios a través de residencias, centros de día y ocupacionales, viviendas residenciales y pisos tutelados y de vida independiente.

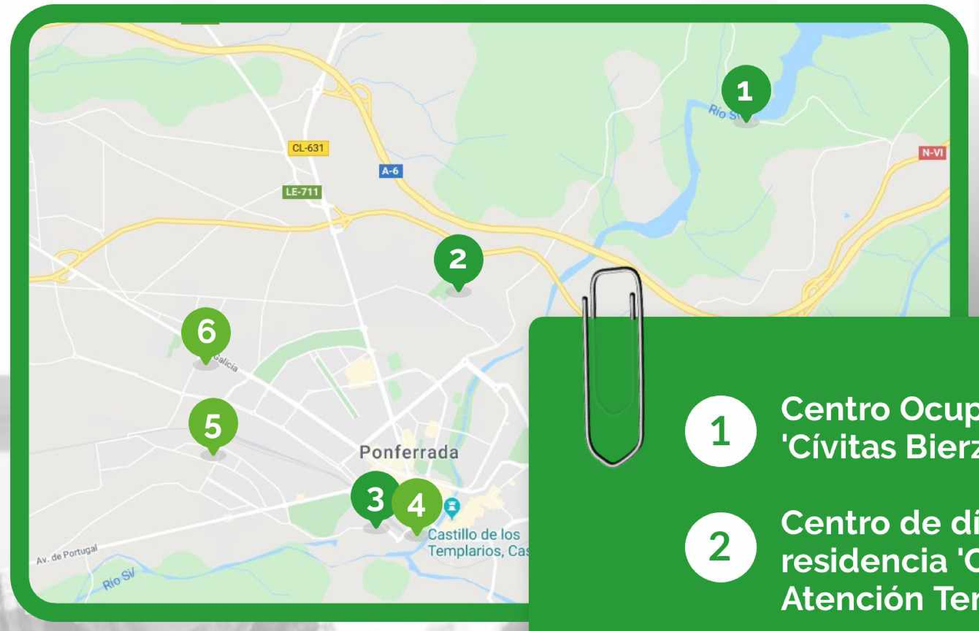

1. Centro Ocupacional 'Cívitas Bierzo'
2. Centro de día y residencia 'Compostilla'. Atención Temprana
3. Sede Social 'Tercio de Flandes'
4, 5, 6. Viviendas residenciales y pisos tutelados

CARTERA DE SERVICIOS

En 2019 hemos aprobado nuestra nueva cartera de servicios con un total de 20 prestaciones para las personas con discapacidad intelectual y del desarrollo y para sus familias.

DISCAPACIDAD Y DEPENDENCIA
Información especializada sobre discapacidad y dependencia

OCIO, TIEMPO LIBRE Y DEPORTE
Servicio de promoción de hábitos y estilos de vida saludable

VIDA AUTÓNOMA
Servicio de adquisición de competencias para vida autónoma

FAMILIA
Apoyo a la familia para promover la autonomía y la inclusión

VOLUNTARIADO
IPromover el voluntariado y la participación solidaria

DINAMIZACIÓN ASOCIATIVA
Servicio de acción social y promoción de la solidaridad

RESPIRO FAMILIAR
Servicio de atención en centros para el descanso del cuidador

ACOMPAÑAMIENTO MÉDICO
servicio de acompañamiento en consultas médicas y hospitalario

INTEGRACIÓN SOCIO-LABORAL
Servicio de apoyo a la transición al mundo laboral

PROTECCIÓN Y TUTELA
Servicio de protección jurídica y ejercicio de tutela

ATENCIÓN EN CENTRO DE DÍA
Servicio de atención en centros de día de Asprona Bierzo

ATENCIÓN EN RESIDENCIA/VIVIENDA
Servicio de atención residencia en el centro o en vivienda

ASISTENTE PERSONAL
Servicio profesional e individual de asistente personal

PROYECTO DE VIDA
Servicio de apoyo para el desarrollo del proyecto de vida

VIDA AUTÓNOMA
Servicio de adquisición de competencias para vida autónoma

ATENCIÓN TEMPRANA
Servicio de Atención Temprana para niños de 0 a 3 años

LAVANDERÍA
servicio de lavado y planchado para centros y viviendas

TRANSPORTE
Servicio de transporte para los usuarios de Asprona Bierzo

COMIDAS
Servicio de comidas para nuestros centros y viviendas

LIMPIEZA
servicio de limpieza y mantenimiento

Nuestra CADENA DE VALOR incide en la calidad de vida de las personas con discapacidad intelectual y del desarrollo. Ofrecemos itinerarios personales, en los que buscamos que cada uno de los pasos sea deseado y vivido por la persona como valioso. Les ofrecemos los apoyos necesarios para que hagan realidad su proyecto de vida.

ASPRONA
BIERZO

Plena inclusión
Castilla y León

05 ASPRONA BIERZO EN CIFRAS

Algunos números básicos para conocer la dimensión de nuestra entidad

227
socios

332
usuarios

91
trabajadores

2,8 m
presupuesto para el 2020

20%
trabajadores discapacidad

965
horas de formación RR.HH.

20
servicios en cartera

102.867
menús servidos en 2020

06 APOYOS PRESTADOS EN 2019

A lo largo del año hemos prestado más de 288 apoyos a través de diferentes servicios

Personas apoyadas	2019
Centro de día	159
Residencia/vivienda	78
C. Especial Empleo	19
Empleo Ordinario	1
Itinerarios	31
Atención Temprana	192

LOS APOYOS consisten en los recursos y estrategias que promueven los intereses y las causas de las personas con o sin discapacidades; que las capacitan para acceder a recursos, información y relaciones en entornos de trabajo y de vida integrados; y que incrementan su interdependencia / independencia, productividad, integración en la comunidad y satisfacción.

Luckasson y otros

480 apoyos

07 FAMILIAS

El 'grupo de hermanos', el servicio de respiro y formación específica para las familias

¿SABÍAS QUE...

El 'grupo de hermanos' es realmente el grupo CHAS (cuñados, hermanos, amigos y sobrinos). Este movimiento arrancó hace ya una década en Castilla y León.

Destacados del año

Este año hemos puesto en marcha el Servicio de Vida Independiente (Incluyendo Asistente Personal) y participamos en el pilotaje 'Enfoque centrado en la familia'

Formación para familias

Se ha planificado actuar con las familias desde los puntos fuertes en común, en cuatro sectores: familias jóvenes, familias mayores, familias de mayor vulnerabilidad y los hermanos

Respiro Familiar

Son estancias temporales de la persona con discapacidad en vivienda, residencia o centro de día para que la familia pueda disfrutar de tiempo libre o ante una emergencia o imprevisto..

Asistente personal

Charlas y sesiones informativas y de sensibilización sobre el asistente personal y la vida independiente con personas con discapacidad, familias y profesionales.

NUESTROS APOYOS

*Información y asesoramiento a las familias sobre recursos y servicios
*Acogida y proceso de incorporación al centro
*Tramitación de prestaciones y ayudas económicas
*Charlas formativas para las familias
*Actividades de ocio y encuentro
*Equipo de familias
*Dinamización asociativa
*Programa de respiro familiar
*Grupo de hermanos

08 FORMACIÓN Y EMPLEO

Los resultados del Centro Especial de Empleo y los Itinerarios de Inserción Sociolaboral

Desde Asprona Bierzo trabajamos para lograr la inserción laboral de las personas con discapacidad intelectual. Lo hacemos favoreciendo su empleabilidad mediante la formación y promoviendo su contratación a través de nuestro Centro Especial de Empleo (CEE) y en empresas externas de la zona. Un área muy importante dentro de nuestro modelo, ya que es un elemento esencial junto con la vivienda autónoma para avanzar en nuestro objetivo de **VIDA INDEPENDIENTE**.

Este servicio se ha visto reforzado desde 2018 con los Itinerarios Personalizados de Inserción Sociolaboral para personas con díscapacidad, basado en el sistema de **empleo con apoyos** y que incluye medidas de orientación, intermediación laboral, formación prelaboral y laboral.

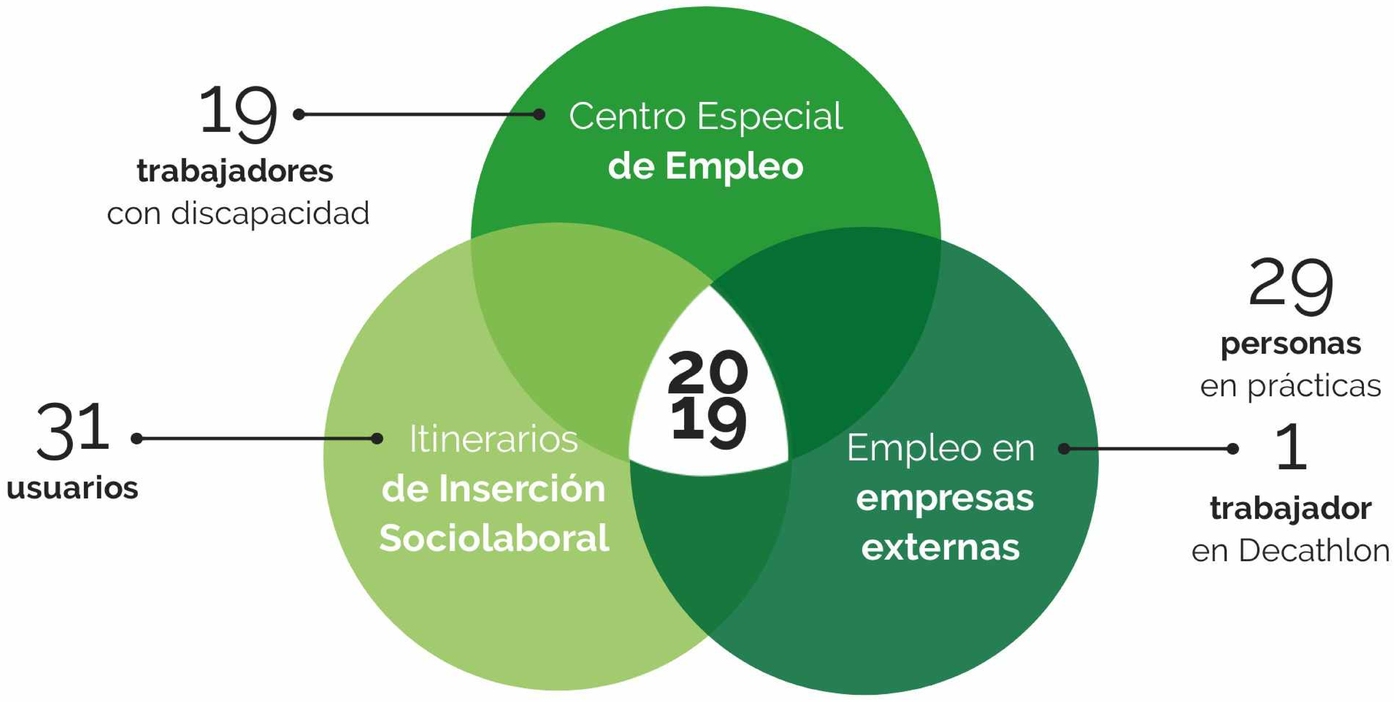

Itinerarios de Inserción Sociolaboral, en detalle

Nuestros Itinerarios de Inserción Sociolaboral buscan favorecer la **incorporación y mantenimiento del empleo** de las personas con discapacidad intelectual.. Las **actuaciones a realizar con cada usuario, se diseñan de manera individualizada**, teniendo en cuenta su situación personal, física, psíquica, social y familiar. También se tienen en cuenta sus metas e intereses, y las necesidades concretas que dificultan su acceso al empleo. Todo ello en función de su proyecto de vida.

En 2019 se han desarrollado itinerarios de inserción laboral en **jardinería, lavandería, recepción, vendedor deportivo, limpieza y cocina.**

33.895 euros de subvención

180/200 horas al año por usuario

21 a 51 edad de los usuarios

hombres 15 16 mujeres

PRÁCTICAS. 29 personas han realizado prácticas en 2019 a través del Centros Especial de Empleos (CEE) de Asprona Bierzo, DECATHLÓN, EUREST, LAVALTEX y ENDESA.

CONTRATACIÓN. Una persona contratada tras realizar prácticas de 248 horas en Decathlon. Tras dos contratos de 3 meses de cada uno, formalizó un contrato indefinido.

+ 31 usuarios

+ 5.373 horas de formación

+ 80 horas de empleo con apoyo

+ 35 horas de intermediación laboral

+ 45 horas de información y orientación

09 OCIO Y DEPORTE

Actividades deportivas, vacaciones y la puesta en marcha del Club de Ocio

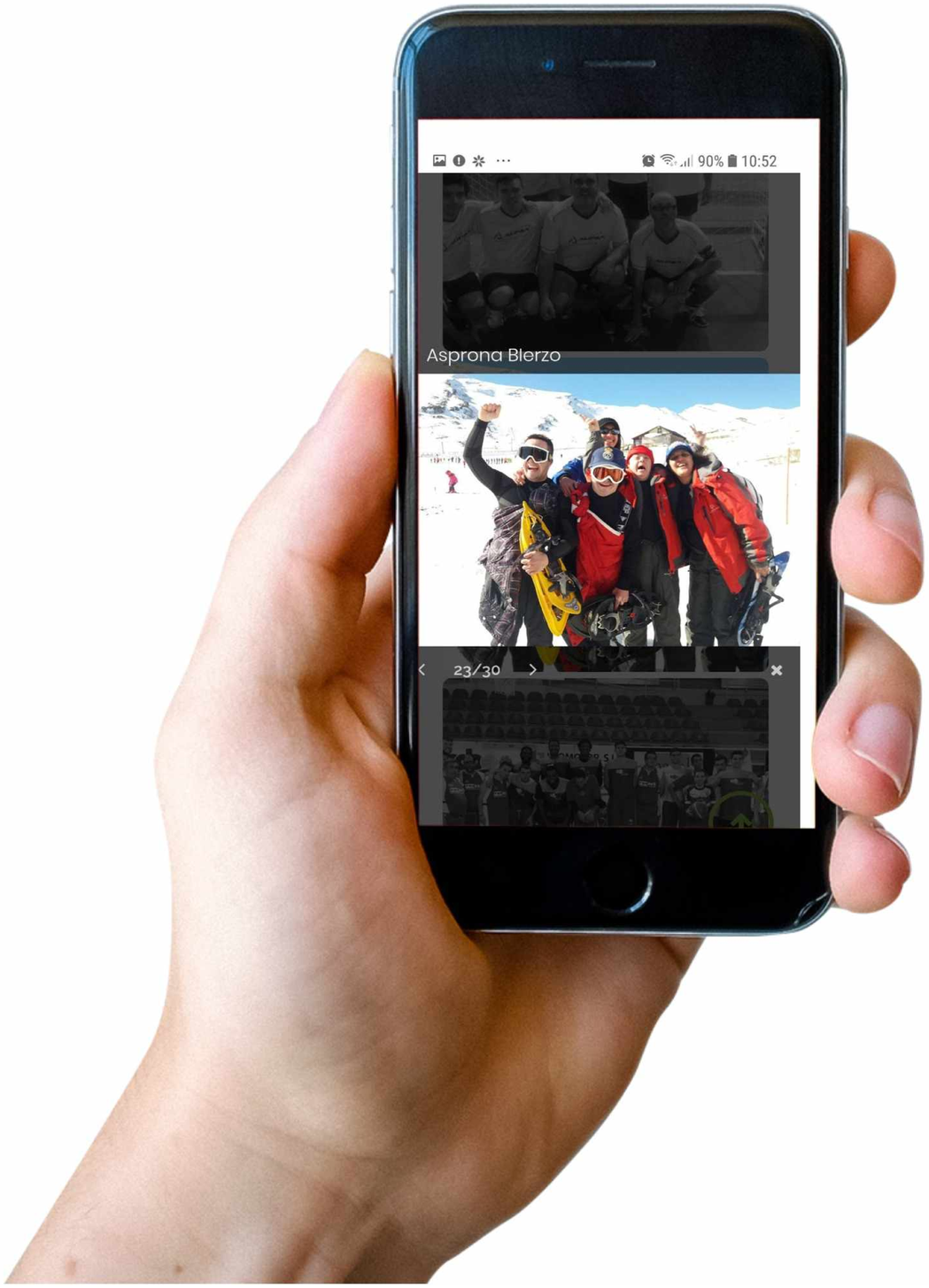

CLUB DEPORTIVO ASPRONA BIERZO

42 Deportistas federados

33 Deportistas no federados

1 Monitor

7 Voluntarios

Con licencia deportiva

- Fútbol-Sala Nivel II (8 deportistas)
- Fútbol-Sala Nivel III (13 deportistas)
- Baloncesto Masculino Nivel II (8 deportistas)
- Baloncesto Mixto Nivel III (11 deportistas)
- Natación (13 deportistas)
- Pádel (8 deportistas)

Sin licencia deportiva

- Natación (25 deportistas)
- Pádel (7 deportistas)
- Senderismo (14 deportistas)
- Ciclismo(7 deportistas)

Actividades eventuales

- Esquí (11 deportistas)
- Multiaventura

26 ACTIVIDADES DEPORTIVAS Y COMPETICIONES EN 2019. Partidos de Liga, Campeonato Nacional de Pádel FEDDI, Juegos Polideportivos Regionales en Palencia, Campeonato Multiaventura en Cangas de Onís, Campeonato Nacional de Fútbol-Sala FEDDI en Guadalajara, Jornadas de Esquí, partidos amistosos, Camino de Santiago del Norte en Bicicleta, Jornadas de Deporte en la calle de Ponferrada...

En programa...

- Son actvidades de ocio fuera del horario de centro de día
- Adaptadas a las necesidades, características e intereses de las personas participantes
- Variedad de actividades: talleres (masaje, yoga, camisetas teñidas, pintura, fotografía,...), cine, teatro, exposiciones, salidas en 'pandilla, fiestas, excursiones, viajes de fin de semana y más...

7

media de horas/semana

dedicadas a actividades de Club de Ocio (sin incluir excursiones)

VACACIONES

- Oferta de vacaciones a sus usuarios. Adaptada y accesible
- **En 2019:** Campamento Multiaventura en Cangas de Onís (Asturias); Vacaciones en Playa América (Pontevedra), Vacaciones en Ría de Abres (Lugo).

46 usuarios

10 ATENCIÓN TEMPRANA

En 2019, este servicio atendió a 192 familias con niños con discapacidad o riesgo de padecerla

Intervenciones	
Logopeda	73
Fisioterapeuta	32
Prof. estimulación y psicomotricidad	82

Bajas del servicio	
Escolarización	54
Traslados	9
Por cumplimiento de objetivos	18

SABÍAS QUE el marco de acción de nuestro Servicio de Atención Temprana abarca toda la provincia de León, a excepción de la capital y su alfoz, por un convenio con la Gerencia de Servicios Sociales de la JCyL?

ATENCIÓN TEMPRANA tiene como finalidad atender las necesidades de la familia en su propio entorno y enseñar a los familiares a adquirir estrategias para favorecer el desarrollo de sus hijos. El objetivo es conseguir la calidad de vida tanto del niño como de su familia, mejorando sus capacidades de aquella para gestionar y satisfacer las necesidades de sus niños.

11 CENTRO DE DÍA

Asprona Bierzo incrementa las plazas de atención diurna en Compostilla y Cívitas Bierzo

ATENCIÓN DIURNA

Es un servicio que proporciona una atención integral durante el periodo diurno con el objetivo de mejorar o mantener el mejor nivel posible de autonomía personal.

Centro de día 'Compostilla'

57 plazas

- 52 ocupadas
- 5 libres

Centro ocupacional 'Civitas Bierzo'

133 plazas

- 107 ocupadas
- 26 libres

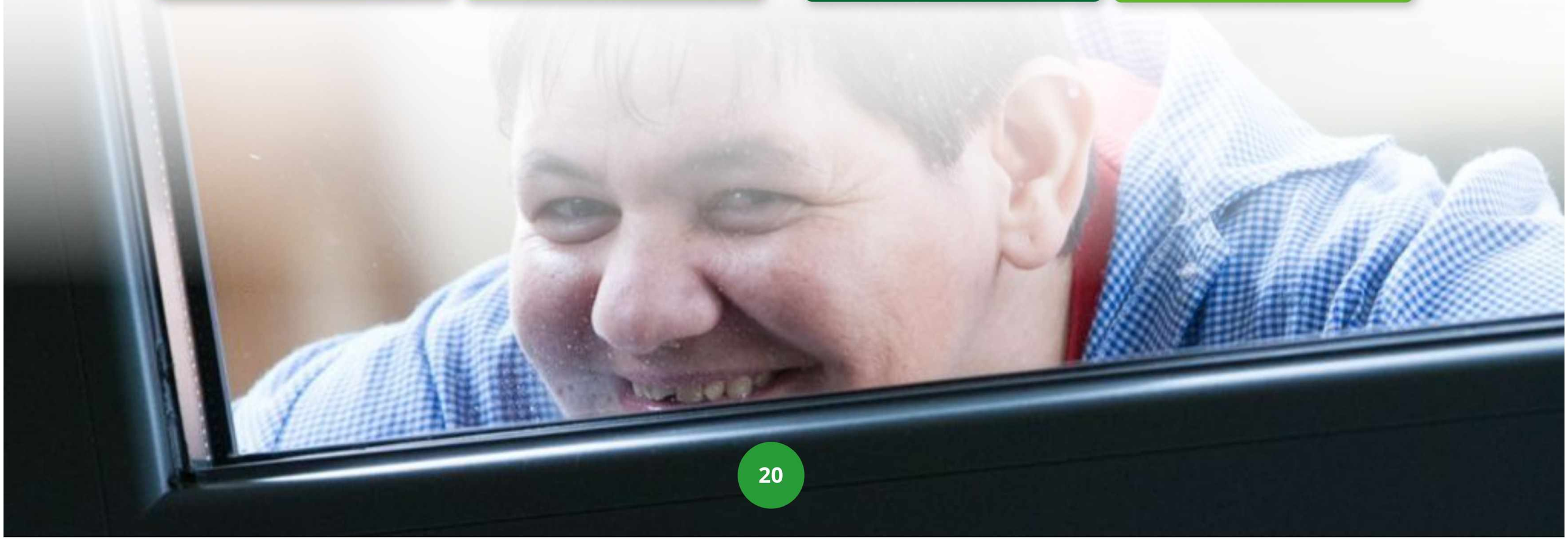

CANVAS 2019 ACTIVIDADES CENTRO DE DÍA

Centro ocupacional 'Civitas Bierzo'

OCIO

- Taller con el 'Profe 10 en Mates'
- Juegos tradicionales
- Taller de Cestería
- Actividad en el río en Villafranca del Bierzo, Molinaseca y la Ribera de Folgoso
- Actividad de piscina en Cubillos del Sil
- Actividad en el lago de Carucedo
- Actividad en el karting de Cabañas Raras
- Actividad de recogida de castañas
- Visita de los jugadores de la SD Ponferradina

CHARLAS Y JORNADAS DE INTEGRACIÓN

- Charla sobre las denominaciones de origen del Bierzo
- Jornadas de Integración en el IES Álvaro Yañez

DEPORTE

- Actividad de Ocio y Deporte con TAFAD en el pabellón del Toralín (Febrero)
- Actividad de Ocio y Deporte con TAFAD en el pabellón del Toralín (diciembre)

EXCURSIONES, SALIDAS Y VISITAS

- Excursión al jardín botánico y acuario de Gijón
- Excursión al Aquapark de Cerceda
- Visita a la Casa de las Gentes de Balboa
- Visita al Castillo de Ponferrada
- Visita al Museo de la Energía
- Paseo por el mercado de Ponferrada y comida en Carracedelo
- Paseo por Ponferrada y comida en McDonalds
- Visita al Nacimiento de Cabañas Raras y Folgoso de la Ribera

CINE Y TEATRO

- Cine en el C.C. El Rosal y en el centro ocupacional
- Teatro en la Casa de la Cultura y Teatro Bergidum ('El viaje de Emma')

FIESTAS

- Fiesta del Agua
- Fiesta cubana
- Halloween y magosto
- Fiesta de Navidad

Centro de día 'Compostilla'

EN EL AUTOBÚS

- De enero a julio. Salida en autobús por Ponferrada.
- Ida y vuelta. Paseo por la ciudad y tomábamos algo.
- Una vez a la semana

CINE Y TEATRO

- Campaña de Teatro (plazas limitadas)
- Campaña de Cine (plazas limitadas)

SALIDAS SEMANALES

- En las salidas semanales aprovechamos para realizar las compras del material necesario para nuestras manualidades y trabajamos la manipulación del dinero.
- Al finalizar, tomamos algo en algún bar o cafetería, como refuerzo de las relaciones y habilidades sociales algo.
- Se realiza todos los jueves.

OTRAS ACTIVIDADES DE OCIO

- Salidas a la piscina durante el verano
- Visita de los jugadores de la SD Ponferradina
- Salida al Festival de Magia de Ponferrada
- Fiesta de Navidad

Plena inclusión

DATOS PRODUCCIÓN **CENTRO OCUPACIONAL**

2.500
IMPRESIONES

Cartelería, dípticos, folletos, tarjetas de visita.

2.200
MERCHANDISING

Tazas, llaveros, camisetas, bolsas, regalos personalizados.

7.200
MANIPULADOS

Productos elaborados para diferentes empresas.

2.000
BAYETAS

Kilogramos de bayetas de algodón para limpieza.

14.300
NAVIDAD

Tarjetas de navidad y calendarios.

ASPRONA BIERZO
Plena inclusión Castilla y León

Nuevos retos para el futuro: la atención a las personas mayores y en el medio rural

12 RESIDENCIA Y VIVIENDA

Este año se crearon 20 plazas más en pisos tutelados y de vida independiente

Asprona Bierzo apuesta en 2019 por nuevos modelos de atención a personas con discapacidad intelectual y del desarrollo, que van más encaminados hacia el fomento de la vida independiente y los entornos más familiares. Con la adquisición de cuatro viviendas en Cuatrovientos, prácticamente se triplican este tipo de plazas frente a las plazas de residencia (las cuales tienen una ocupación cercana al 100%, con sólo una plaza libre en la residencia de Compostilla).

+ 32 plazas en residencia Compostilla

+ 16 plazas en residencia Tercio de Flandes

+ 8 plazas en viviendas Flores del Sil

+ 24 plazas en viviendas Cuatrovientos

PLAZAS EN CENTRO DE DÍA, RESIDENCIA Y VIVIENDA 2019

ASPRONA BIERZO
Plena inclusión Castilla y León

SERVICIOS	AUTORIZADAS	OCUPADAS	LIBRES	% OCUPACIÓN
CENTRO DE DÍA COMPOSTILLA	57	52	5	91,23%
CENTRO DE DÍA CÍVITAS BIERZO	133	107	26	80,45%
RESIDENCIA COMPOSTILLA	32	31	1	96,88%
RESIDENCIA TERCIO DE FLANDES	16	16	0	100%
VIVIENDAS FLORES DEL SIL	8	7	1	87,50%
VIVIENDAS CUATROVIENTOS	24	24	0	100%
TOTAL	270	237	33	87,77%

EVOLUCIÓN DE LAS PLAZAS OCUPADAS 2018-2019

ASPRONA BIERZO
Plena inclusión Castilla y León

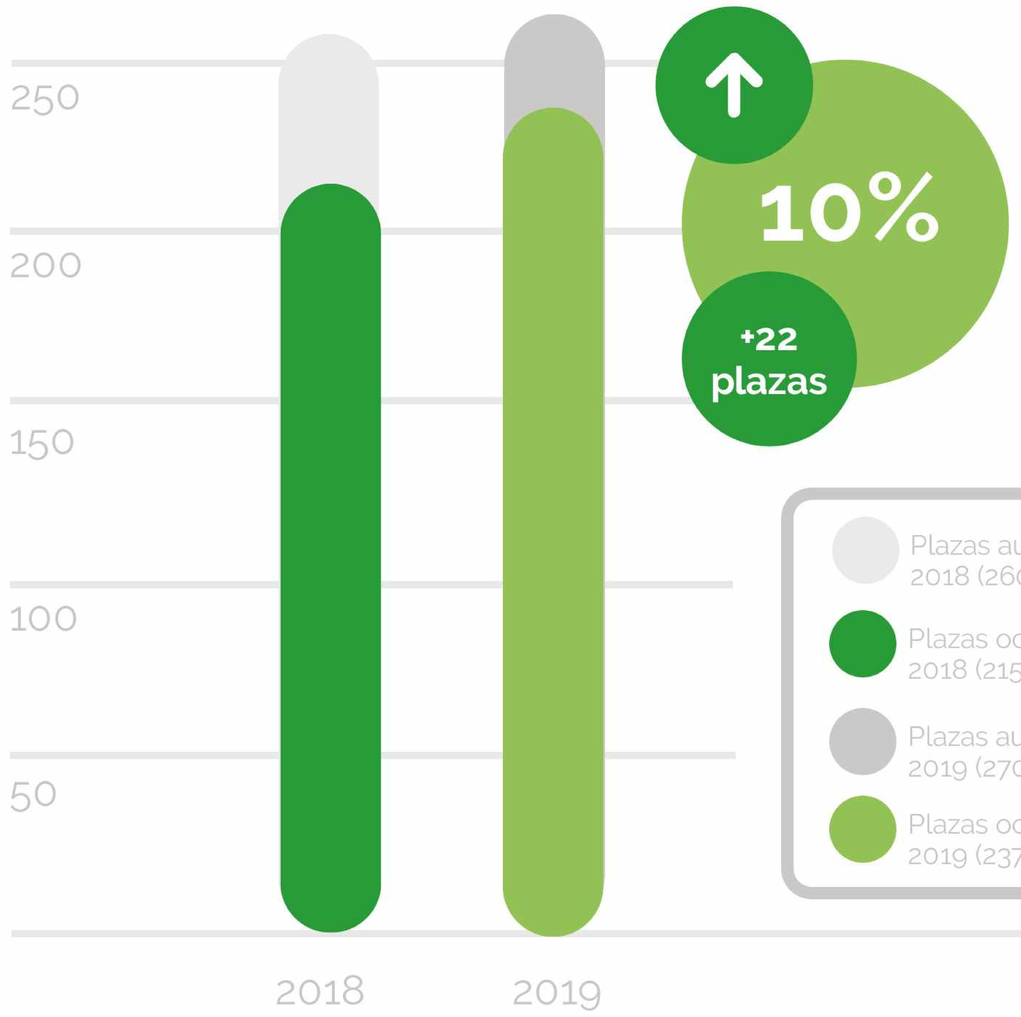

13 RECURSOS HUMANOS

Una plantilla en crecimiento y formación para afrontar los nuevos retos de Asprona Bierzo

Asprona Bierzo cuenta con una plantilla profesional y bien preparada para atender las necesidades y demandas de las personas con discapacidad intelectual y el funcionamiento de la entidad. La formación es continua.

965
horas totales de formación

900 horas
Plena Inclusión Online

35 horas
Plena Inclusión Presencial

30
horas de formación propia

91
Trabajadores en Asprona Bierzo y Centro Especial de Empleo (CEE)

20%
Trabajadores con discapacidad

1,7 millones
Gastos de personal en los Presupuestos de 2019

14 NUESTROS PROYECTOS

En 2019 se sentaron las bases para un nuevo proyecto orientado al medio rural del Bierzo

ANÁLISIS ATENCIÓN A LA DEPENDENCIA EN EL MEDIO RURAL

Realización del diagnóstico sobre la atención a la dependencia en el medio rural del Bierzo impulsado por Asodebi

CERTIFICADO DE CALIDAD AENOR EN COMPOSTILLA

Obtención del certificado de calidad Aenor para el centro de día y residencia de 'Compostilla'

REORGANIZACIÓN DEL CENTRO ESPECIAL DE EMPLEO

Reorganización del CEE, con el cierre del Vivero Asprona y la reubicación de sus trabajadores en otros servicios.

AMPLIACIÓN 25 PLAZAS EN PISOS TUTELADOS

Adquisición de cuatro nuevas viviendas en Cuatrovientos para ampliar el número de plazas en pisos tutelados

REFORMA DE LOS ESTATUTOS DE ASPRONA BIERZO

Amplía nuestro ámbito de atención a todas las personas dependientes y abre la puerta a ejercer la tutela judicial

15 DATOS ECONÓMICOS

Los resultados económicos han sido positivos.
Una gestión eficiente para seguir siendo viables

2,75 M
Ingresos 2019

560.000€
Cuotas socios y usuarios

2,74 M
Gastos 2019

244.088€
Servicio de comidas

1,93 M
Subvenciones

126.000€
Ventas activ. mercantil

1,78 M
Gastos personal

+700.000€
Inversiones

Asprona Bierzo cerró 2019 con un superávit de 15.690 euros. Un saldo positivo que prácticamente duplica al obtenido el año anterior, cuando se cerró 2018 con 8.366 euros.

15.690€

SUPERÁVIT 2019

+500.000 euros

Compra 4 viviendas Cuatrovientos

150.000 euros

Cocina residencia 'Compostilla'

16 UN AÑO EN IMÁGENES

Imágenes para resumir la actividad de la organización durante el 2019

Escapadas para disfrutar de la nieve en invierno

Constitución del Comité de Hermanos de Asprona

Formación en Accesibilidad Cognitiva y Lectura Fácil

Presentación de la campaña 'Mi voto cuenta'

Taller de ciencias con el 'Profe 10 de Mates'

Adquisición de cuatro viviendas en Cuatrovientos

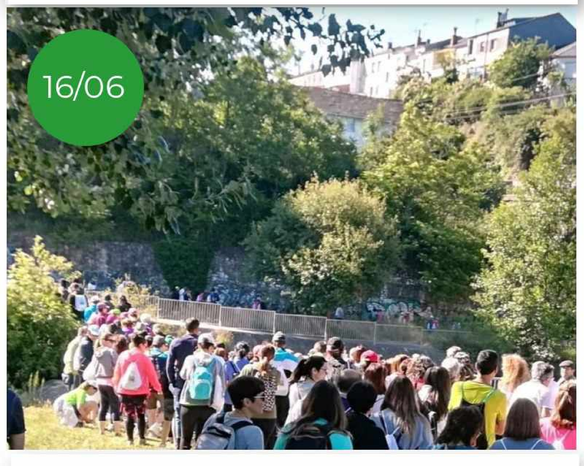

La Marcha de Asprona Bierzo recauda para el Club de Ocio

Programa de actividades y vacaciones de verano

En el 2019, el empleo y el avance en la vida independiente fueron dos de los objetivos principales de Asprona Bierzo.

En las fiestas de la Encina y CIMA en Ponferrada

Sesión de información de Itinerarios de Inserción

Concierto de The Morgans en el centro de Compostilla

Inscripción en el Ecyl como demandantes de empleo

Primer Encuentro Provincial de Hermanos

Visita de la SD Ponferradina a los centros de día y residencia

Carruseles del Palacio de Canedo para Asprona Bierzo

Cena Solidaria de Asprona Bierzo

ASPRONA
BIERZO

Plena inclusión
Castilla y León

www.aspronabierzo.org